

Planta Baixa - Pavimento Superior
Escala: 1/75

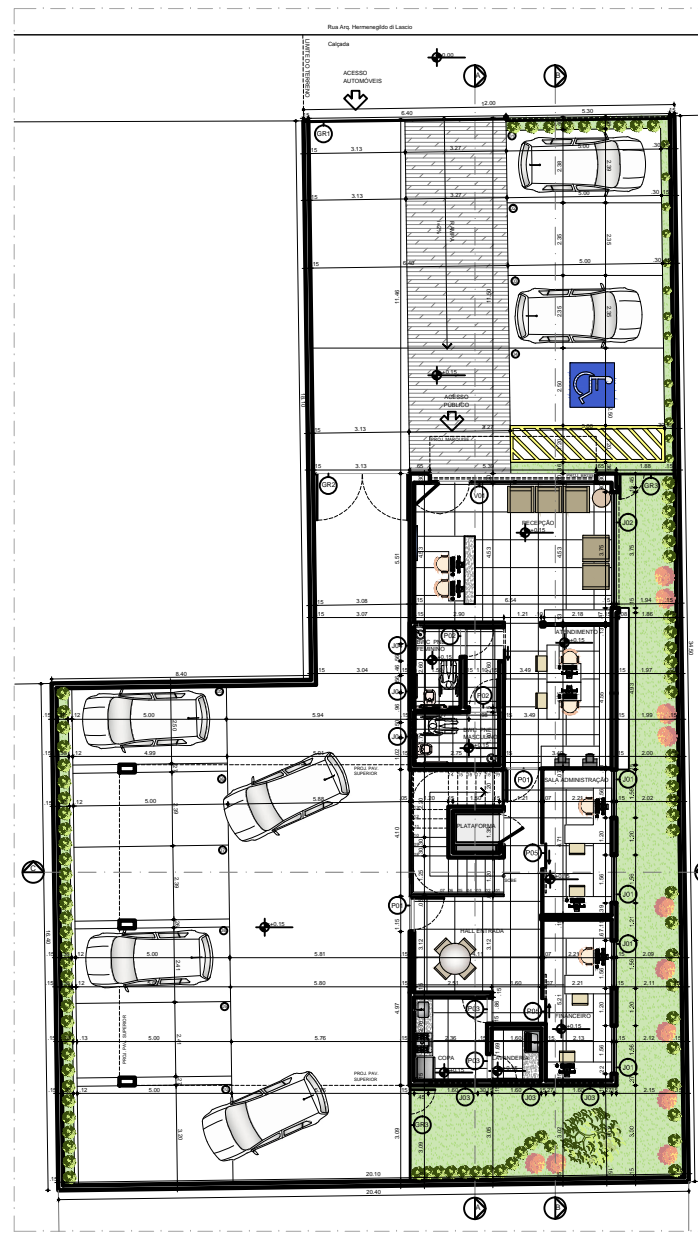

Planta Baixa - Pavimento Térreo
Escala: 1/75

QUADRO DE ÁREAS - PAV. TERREO	
Recepção	28,04m²
Administrativo	14,10m²
Sala Administração	15,74m²
Sala Fiscalização	11,41m²
Recepção Bibliotecária	8,20m²
BWC PNE Masculino	4,67m²
BWC PNE Feminino	3,90m²
Hall de Entrada	9,48 m²
Copa	6,57 m²
Lavanderia	2,70 m²

QUADRO DE ÁREAS - PAV. SUPERIOR	
Portas	10,79m²
Sala Reunião	93,05m²
Capítulo	5,50m²
Sala Controladoria	13,50m²
Sala Comunicação	14,40m²
Sala Passagem Jurídica	13,85m²
Sala Presidência	15,20m²
BWC Sala Presidência	4,57m²
Call Center / Servidor	6,95m²
BWC Masculino	6,30m²
BWC Feminino	4,20 m²
BWC Passagem	4,20 m²

QUADRO DE ÁREAS	
E.0 - ÁREA DO TERRENO	586,00 m²
Z.0 - ÁREA TOTAL PAVIMENTO TERREO	132,47 m²
Z.0 - ÁREA TOTAL PAVIMENTO SUPERIOR	217,74 m²
A.0 - ÁREA TOTAL COBERTURA (Z.0 + Z.0)	350,21 m²
S.0 - ÁREA COBERTA	229,89 m²
E.0 - TAXA DE OCUPAÇÃO (S.0 / E.0)	40,61%
T.0 - ÍNDICE DE APROVEITAMENTO (A.0 / E.0)	0,64
B.0 - ÁREA DE SOLO PERMEÁVEL	87,38 m²

QUADRO DE ESQUADRIAS		
PORTAS		
P01	Porta de aço em vidro cristal com película fumê	1,14 x 2,13 m
P02	Porta de aço em madeira	0,90 x 2,13 m
P03	Porta de aço em madeira	0,80 x 2,13 m
P04	Porta dupla de aço em madeira	2,00 x 2,13 m
P05	Porta de correr em madeira	0,80 x 2,13 m
GRADE		
GR1	Gradi em alumínio com porta de correr e uma folha fixa	1,70 x 2,20 m
GR2	Gradi em alumínio com duas folhas de aço	3,12 x 2,20 m
GR3	Gradi em alumínio com porta de aço	1,88 x 2,20 m
PAINEL		
V01	Panel de vidro cristal com película fumê, estrutura em inox, com porta de aço com 1,00 x 2,40m	5,89 x 6,30 m
JANELA		
J01	Janela de correr em vidro cristal e estrutura em alumínio	1,56x1,13m P = 1,00m
J02	Janela de correr em vidro cristal e estrutura em alumínio	5,57x1,13m P = 1,00m
J03	Janela alta em vidro cristal e estrutura em alumínio	1,60x0,53m P = 1,60m
J04	Janela alta em vidro cristal e estrutura em alumínio	0,50x0,53m P = 1,60m
J05	Janela mal-air em vidro cristal e estrutura em alumínio	1,25x0,05m P = 0,10m



ASSINATURA DO PROPRIETÁRIO

ASSINATURA DO RESPONSÁVEL TÉCNICO

ASSINATURA DO CONSTRUTOR

PRANCHA: 02	PROJETO:	Edificação Institucional
	PROPRIETÁRIO:	Conselho Regional de Educação Física de 10ª Região
	ENDEREÇO:	Rua Prof. Anvaro Carvalho, Tambauzinho, João Pessoa - PB
DATA:	RESPONSÁVEL:	IND. PROJ. SUBSCRI.
COMP.:	ELABORADO:	
REVISÃO:		
ESCALAS:	DESENHOS:	SETOR 11 / QUADRA 81 / LOTE 0283
1/75	Planta Baixa - Pavimento Térreo	ÍNDICE DE APROVEITAMENTO: 0,68
1/75	Planta Baixa - Pavimento Superior	TAXA DE OCUPAÇÃO: 45,04%
		ARQUIVO